DECLARAÇÃO – DISPONIBILIZAÇÃO DE CANTEIRO DE OBRAS

Declaro, para os devidos fins, em relação ao contrato a ser executado através da Companhia Estadual de Habitação - CEHAB e a Prefeitura Municipal de Xexéu, cujo objeto é a Capeamento Asfáltico no Município de Xexéu. A prefeitura disponibilizará o espaço que será utilizado como canteiro de obras, conforme planta de locação anexa, no qual contemplará o depósito, escritório com mobiliário e sanitários.

XEXÉU 24 DE MARÇO DE 2025.

THIAGO GONCALVES DE LIMA:05549979403

Assinado de forma digital por THIAGO GONCALVES DE LIMA:05549979403
Dados: 2025.04.09 13:40:14 -03'00'

THIAGO GONÇALVES DE LIMA
Prefeito

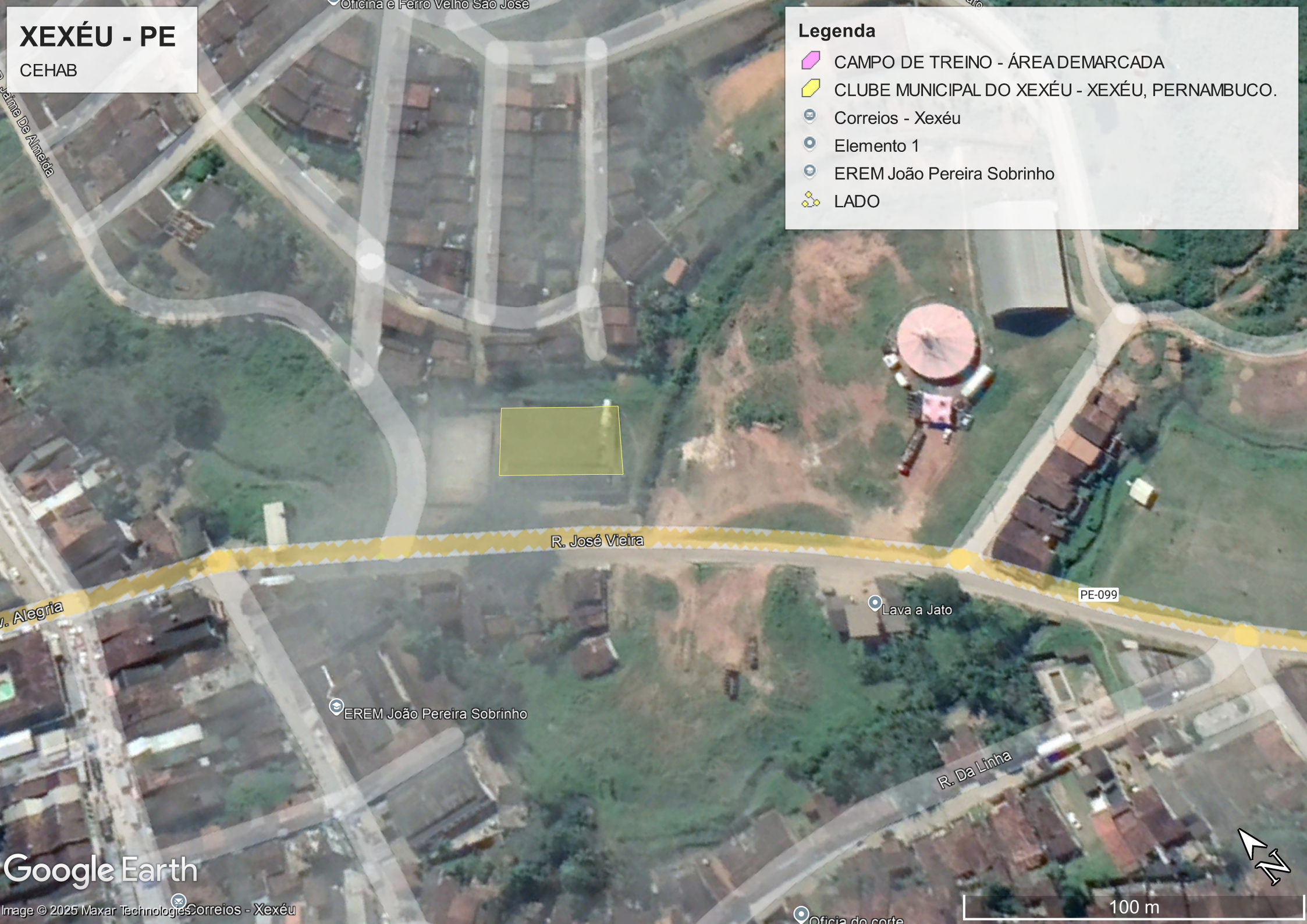
XEXÉU - PE
CEHAB
Legenda
CAMPO DE TREINO - ÁREA DEMARCADA
CLUBE MUNICIPAL DO XEXÉU - XEXÉU, PERNAMBUCO.
Correios - Xexéu
Elemento 1
EREM João Pereira Sobrinho
LADO
Oficina e Ferro Velho São José
Jaime De Almeida
R. José Vieira
PE-099
Lava a Jato
EREM João Pereira Sobrinho
R. Da Linha
Correios - Xexéu
Google Earth
Image © 2025 Maxar Technologies
100 m
N

XEXÉU - PE

DISTRITO DE CAMPOS FRIOS, XEXÉU, PERNAMBUCO.

